

A jelentés a Biokontroll Hungária Nonprofit Kft. tulajdona, sokszorosítani, illetve annak bármely részét felhasználni csak a Biokontroll Hungária Nonprofit Kft. engedélyével lehet!



JELENTÉS A BIOKONTROLL HUNGÁRIA NONPROFIT KFT. 2010. ÉVI TEVÉKENYSÉGÉRŐL

Írta: Dr. Roszík Péter és szerzőtársai

Budapest, 2011. május 31.

A jelentés a Biokontroll Hungária Nonprofit Kft. tulajdona, sokszorosítani, illetve annak bármely részét felhasználni csak a Biokontroll Hungária Nonprofit Kft. engedélyével lehet!

Szerzőtársak:

Bálintné Varga Katalin

Bánfi Brigitta

Bauer Lea

Császár Alexandra

Nagy Zoltán

Széles Viktória

Tókécs Tamás

A jelentés a Biokontroll Hungária Nonprofit Kft. tulajdona, sokszorosítani, illetve annak bármely részét felhasználni csak a Biokontroll Hungária Nonprofit Kft. engedélyével lehet!

A Biokontroll Hungária Nonprofit Kft. által ellenőrzött vállalkozók

A Biokontroll Hungária Nonprofit Kft. 2010-ben is teljes körben végezte az ökológiai gazdálkodás ellenőrzését Magyarország területén. A 1. sz. táblázatban foglaltuk össze az ellenőrzött partnerek (vállalkozók) számát.

1. táblázat: Ellenőrzött vállalkozások száma 2010-ben

Vállalkozás típusa		Vállalkozások száma
Termelő	Mezőgazdasági termelő	1 493
	Halgazdaság	3
Feldolgozó		219
Termelő + feldolgozó		35
Feldolgozó + importőr		4
Importőr		3
Egyéb (nagy- és kiskereskedelmi egységek, raktározók, éttermek stb.)		177
ÖSSZESEN		1 934

A 2010-ben végzett ellenőrzések részletei

2010-ben összesen 121 071 ha mezőgazdasági területet ellenőriztünk. Az ellenőrzött terület változását az 1. ábra mutatja.

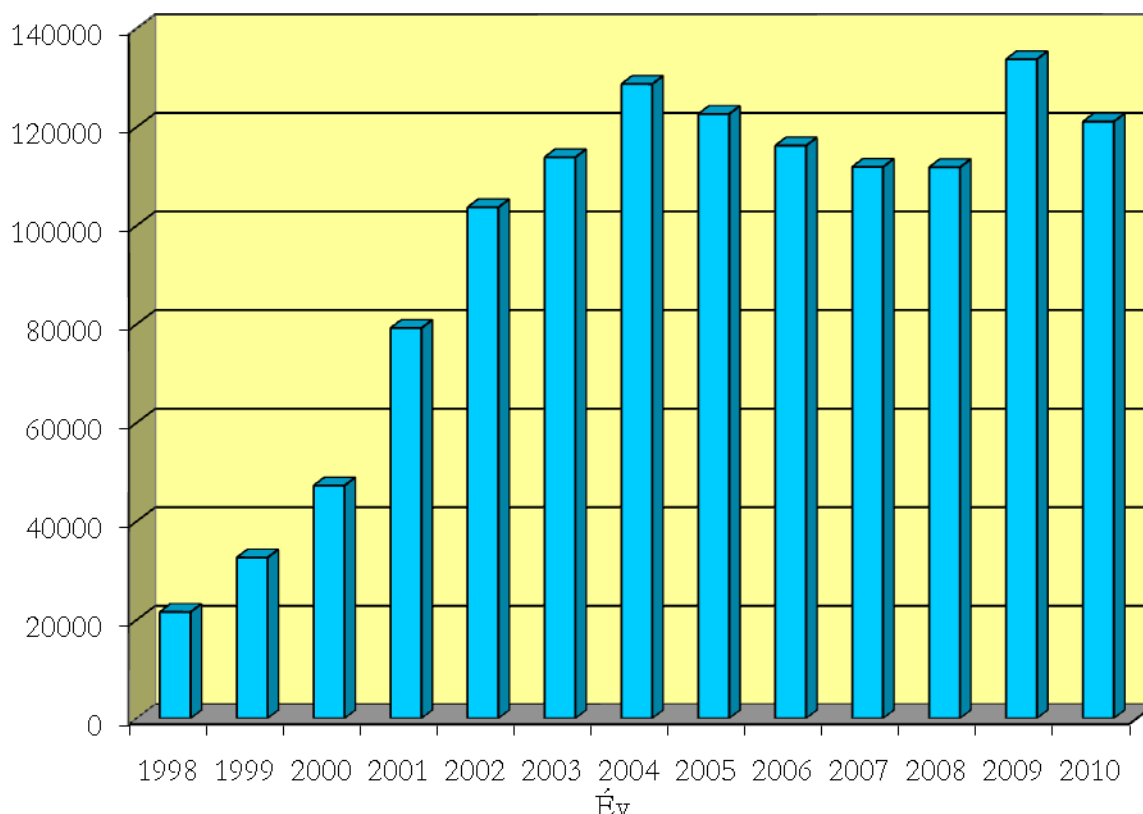

1. ábra: Az ellenőrzött terület változása

A jelentés a Biokontroll Hungária Nonprofit Kft. tulajdona, sokszorosítani, illetve annak bármely részét felhasználni csak a Biokontroll Hungária Nonprofit Kft. engedélyével lehet!

A 2. táblázat az ellenőrzött terület és a vállalkozások számának változását mutatja.

2. táblázat: Ökológiai gazdálkodást folytató mezőgazdasági termelők adatai

	2000	2001	2002	2003	2004	2005	2006	2007	2008	2009	2010
Ellenőrzött terület (ha)	47221	79178	103 672	113 816	128 690	122 615	116 197	111 873	111 800	133 720	121 071
Vállalkozások száma	471	764	995	1 155	1 420	1 353	1 249	1 203	1 171	1 541	1 493

2010-ben 27 557 ha átállt és 93 514 ha átállási területet ellenőriztünk (a 2. táblázatban szereplő területi adatok a halastavak területét is tartalmazzák).

Az ellenőrzött terület összetételét a 1. sz. melléklet, valamint a 2. 3. 4. 5. 6. ábra mutatja.

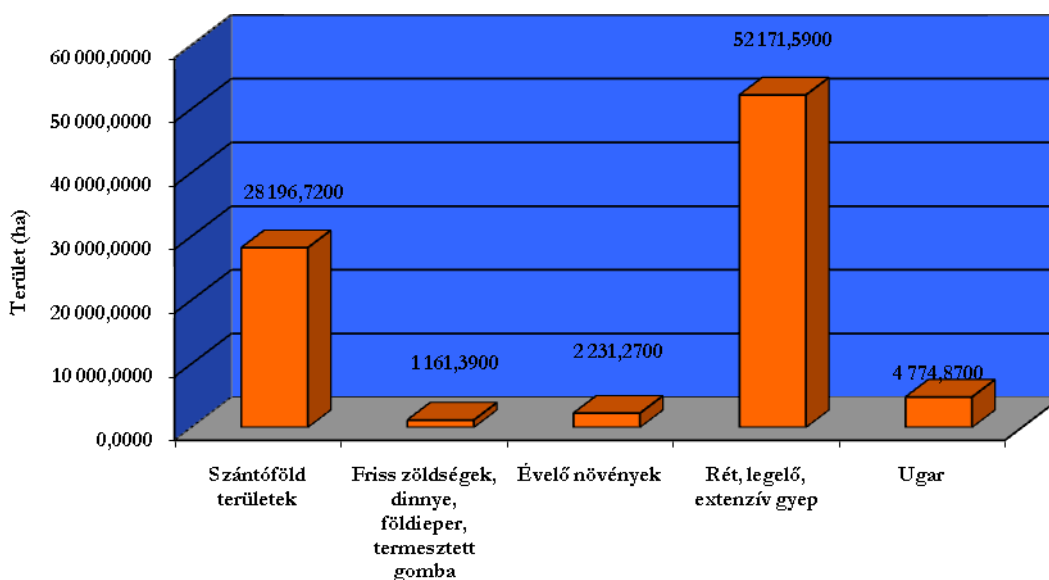

2. ábra: Az átállt területek hasznosítás szerinti összetétele 2010-ben

A jelentés a Biokontroll Hungária Nonprofit Kft. tulajdona, sokszorosítani, illetve annak bármely részét felhasználni csak a Biokontroll Hungária Nonprofit Kft. engedélyével lehet!

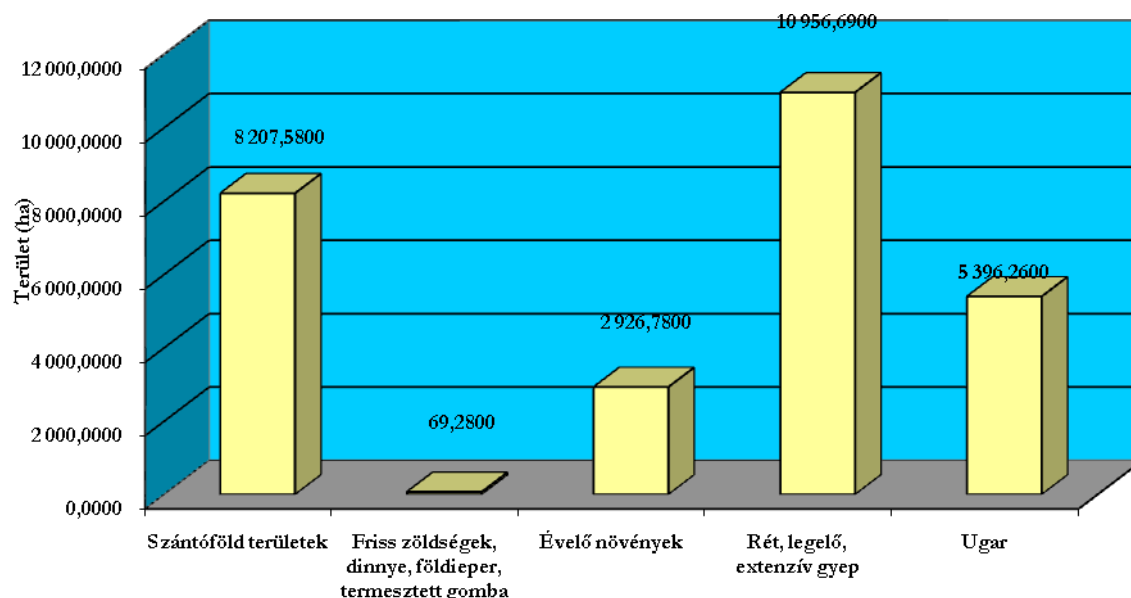

3. ábra: Az átállási területek hasznosítás szerinti összetétele 2010-ben

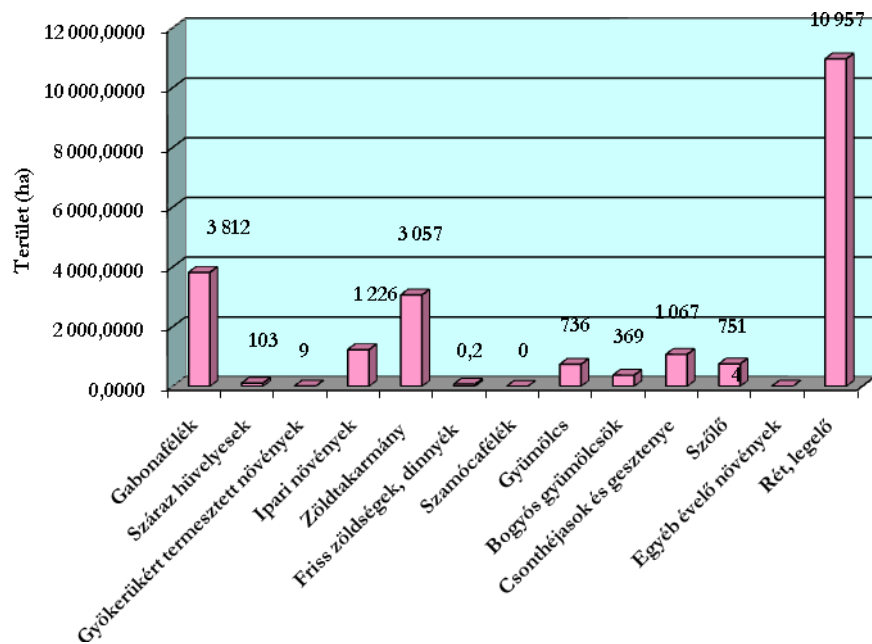

4. ábra: Az átállási területek összetétele 2010-ben

A jelentés a Biokontroll Hungária Nonprofit Kft. tulajdona, sokszorosítani, illetve annak bármely részét felhasználni csak a Biokontroll Hungária Nonprofit Kft. engedélyével lehet!

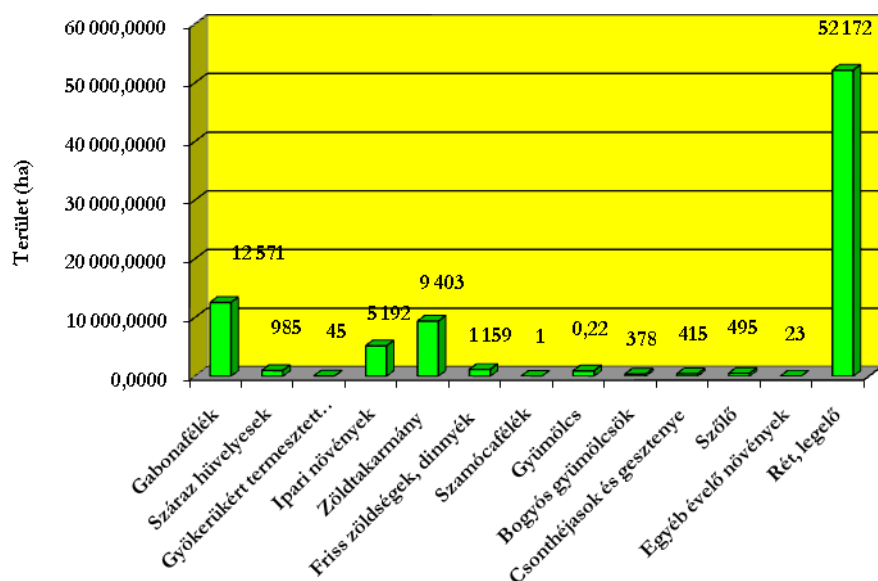

5. ábra: Az átállt területek összetétele 2010-ben

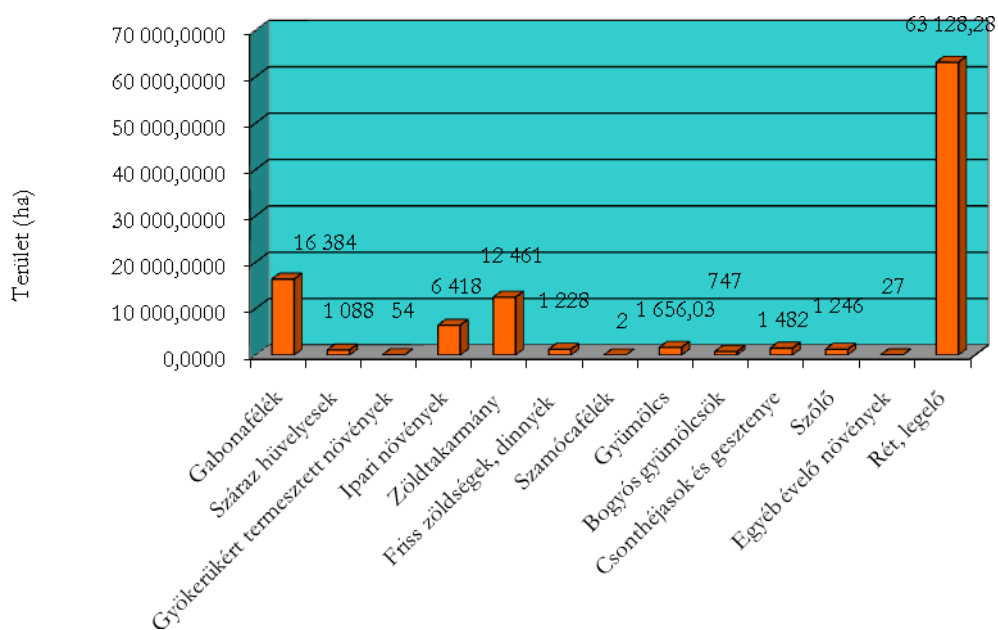

6. ábra: Az ellenőrzött területek összetétele 2010-ben

A jelentés a Biokontroll Hungária Nonprofit Kft. tulajdona, sokszorosítani, illetve annak bármely részét felhasználni csak a Biokontroll Hungária Nonprofit Kft. engedélyével lehet!

Állattartás

Az állatállomány összetétele az 2. sz. mellékletben és a 7. és 8. ábrán látható.

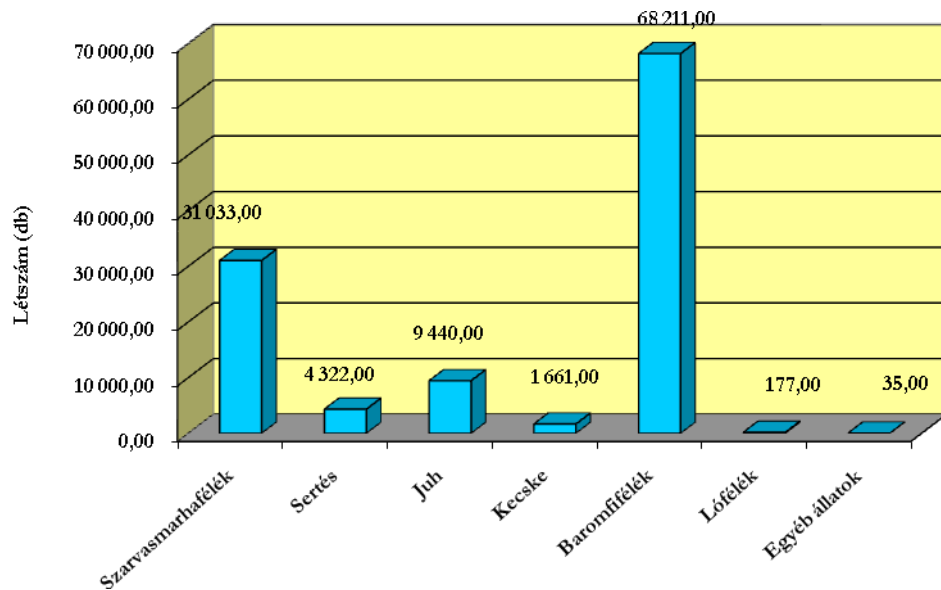

7. ábra: Állattenyésztés szerkezete (db)

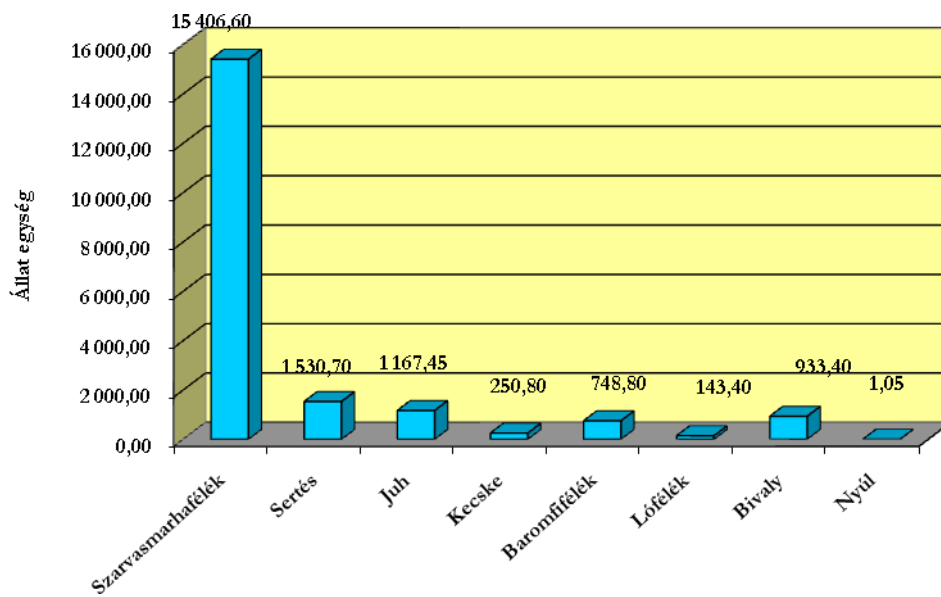

8. ábra: Állattenyésztés szerkezete (állategység)

A jelentés a Biokontroll Hungária Nonprofit Kft. tulajdona, sokszorosítani, illetve annak bármely részét felhasználni csak a Biokontroll Hungária Nonprofit Kft. engedélyével lehet!

Méhészet

A méhészet főbb adatait a 3. táblázat tartalmazza.

3. táblázat: Méhészek, méhcsaládok számának alakulása 2010-ben

Méhészetek száma	Átállási méhcsaládok száma	Átállt méhcsaládok száma	ÖSSZESEN
181	754	18 622	18 376

Kiadott tanúsítványok 2010-ben (darab)

Kiadott terméktanúsítványok	548 db
-----------------------------	--------

Minősítő Tanúsítvány:

Üzem típusa a tanúsítványon	db
borászat	15
kozmetikai termékek előállítója	1
feldolgozó	131
feldolgozó, import	1
gombatermesztő	2
import	3
importőr, feldolgozó	1
kereskedő	114
kereskedő, feldolgozó	62
kereskedő, importőr	4
kereskedő, feldolgozó, importőr	1
méhészet	134
méhészet, feldolgozó	2
növénytermesztő	721
állattenyésztő	2
növénytermesztő, állattenyésztő	45
növénytermesztő, állattenyésztő feldolgozó	10
növénytermesztő, állattenyésztő vadon termő növények begyűjtője	4
növénytermesztő, állattenyésztő, kereskedő	1
növénytermesztő, feldolgozó	82
növénytermesztő, feldolgozó, gombatermesztő	1
növénytermesztő, feldolgozó, kereskedő	6
növénytermesztő, gombatermesztő	1
növénytermesztő, kereskedő	6
növénytermesztő, méhészet	7
növénytermesztő, vadon termő növények begyűjtője	5
növénytermesztő, vadon termő növények begyűjtője, feldolgozó	1

A jelentés a Biokontroll Hungária Nonprofit Kft. tulajdona, sokszorosítani, illetve annak bármely részét felhasználni csak a Biokontroll Hungária Nonprofit Kft. engedélyével lehet!

raktározás	2
vadon termő növények begyűjtője	5
vadon termő növények begyűjtője, feldolgozó	3
vadon termő növények begyűjtője, feldolgozó, kereskedő	3
vendéglátó-ipar (tömegétkeztetés)	9
Üzem típusa egyenként	db
borászat	15
kozmetikai termékek előállítója	1
feldolgozó	131
gombatermesztő	4
kereskedő	190
méhészet	143
növénytermesztő	889
állattenyésztő	62
raktározás	2
vadon termő növények begyűjtője	21
importőr	8
vendéglátó-ipar (tömegétkeztetés)	9
Összesen:	1475

Kiadott jogerős figyelmeztetések, szankciók 2010-ben (darab)

Jogerős figyelmeztetések, szankciók – 2010					
F1	F2	F3	SZ1	SZ2	SZ3
266	438	356	65	26	10*

* A szankciók nyolc gazdasági szereplőt érintenek. Ezen jelentés leadásának időpontjában a kiadott SZ3 szankcióval járó, ellenőrzési rendszerből történő kizárás kezdeményezésére az alábbi döntések születtek: a Biokontroll Hungária Nonprofit Kft. kizárási kezdeményezését az illetékes hatóság három gazdasági szereplő esetében jogerősen nem hagyta jóvá, kettő esetében jogerősen jóváhagyta, egy esetében első fokon jóváhagyta, kettő esetében még nem érkezett válasz.

DG AGRI kód		Átállás alatt (ha)	Átállt (ha)	Összesen (ha)
C_00	TELJES TERMŐTERÜLET (C_10+C_20+C_30+C_40+C_50)	27 556,5900	88 535,8400	116 092,4300
C_10	Szántóföld területek összesen (C_101+C_102+C_103+C_104+C_105)	8 207,5800	28 196,7200	36 404,3000
C_101	Gabonafélék (C_1011+C_1012)	3 812,3700	12 571,2600	16 383,6300
C_1011	Gabonafélék, kivéve rizs (C_10111+C_10112,+C_10113+C_10114+C_10115+C_10116+C_10119)	3 812,3700	12 471,3000	16 283,6700
C_10111	Búza összes (C_101111+C_101112)	1 577,3300	7 017,3900	8 594,7200
C_101111	Durumbúza	305,8300	8,1100	313,9400
C_101112	Búza, tönköly, alakor	1 271,5000	7 009,2800	8 280,7800
C_10112	Rozs	105,4900	267,3800	372,8700
C_10113	Árpa	300,8800	540,7000	841,5800
C_10114	Zab	309,4100	557,1000	866,5100
C_10115	Szemes kukorica	591,6300	2 108,3500	2 699,9800
C_10116	Tritikálé	516,1800	354,6300	870,8100
C_10119	Egyéb gabonafélék	411,4500	1 625,7500	2 037,2000
C_1012	Rizs	0,0000	99,9600	99,9600
C_102	Száraz hüvelyesek	102,9300	984,8400	1 087,7700
C_103	Gyökerükért termesztett növények (C_1031++C_1032+C_1039)	8,5100	45,2600	53,7700
C_1031	Burgonya	2,0500	22,8600	24,9100
C_1032	Cukorrépa	0,0000	0,6000	0,6000
C_1039	Gyökerükért termesztett egyéb növények	6,4600	21,8000	28,2600
C_104	Ipari növények (C_1041+C_1042+C_1044+C_1045+C_1049)	1 226,4400	5 191,9600	6 418,4000
C_1041	Olajnövények (C_10411+C_10412+C_10413+C_10414+C_10419)	1 208,4700	4 978,4000	6 186,8700
C_10411	Napraforgó	396,6300	2 304,9300	2 701,5600
C_10412	Szója	30,5900	244,4200	275,0100
C_10413	Olajrepce	570,2100	654,6900	1 224,9000
C_10414	Lenmag	0,0000	106,3900	106,3900
C_10419	Egyéb olajos magvak	211,0400	1 667,9700	1 879,0100
C_1042	Dohány	0,0000	12,0600	12,0600
C_1044	Textilipari növények	0,0000	0,0500	0,0500
C_1045	Gyógy-, és fűszernövények	17,9400	201,2500	219,1900
C_1049	Egyéb ipari növény	0,0300	0,2000	0,2300
C_105	Zöldtakarmány (C_1051+C_1052+C_1059)	3 057,3300	9 403,4000	12 460,7300
C_1051	Egyéves zöldtakarmány (C_10511+C_10512)	509,7200	2 086,3800	2 596,1000
C_10511	Silókukorica	152,6100	384,3400	536,9500
C_10512	Egyéb egyéves zöldtakarmány	357,1100	1 702,0400	2 059,1500
C_1052	Időszakos gyepek, legelők	2 547,6100	7 316,9000	9 864,5100
C_1059	Máshová nem sorolt egyéb szántóföldi növény	0,0000	0,1200	0,1200
C_20	Friss zöldségek, dinnye, földieper, termesztett gomba(C_201+C_202+C_203)	69,2800	1 161,3900	1 230,6700

A jelentés a Biokontroll Hungária Nonprofit Kft. tulajdona, sokszorosítani, illetve annak bármely részét felhasználni csak a Biokontroll Hungária Nonprofit Kft. engedélyével lehet!

C_201	Friss zöldségek, dinnyék (C_2011+C_2012+C_2013+C_2014+C_2015+C_2019)	68,9800	1 159,4600	1 228,4400
C_2011	Káposztafélék (C_20111+C_20112+C_20119)	0,0100	42,4900	42,5000
C_20111	Karfiol, brokkoli	0,0000	37,2500	37,2500
C_20112	Fejeskáposzta	0,0000	2,6400	2,6400
C_20119	Egyéb káposztafélék	0,0100	2,6000	2,6100
C_2012	Levél- és szárzöldségek (C_20122+C_20123+C_20125+C_20126+C_20129)	42,0200	245,6600	287,6800
C_20122	Póréhagyma	0,0200	1,1500	1,1700
C_20123	Saláta	0,0600	0,6500	0,7100
C_20125	Spenót	0,0000	12,4400	12,4400
C_20126	Spárga	10,3600	139,4100	149,7700
C_20129	Egyéb levél és szárzöldségek	31,5800	92,0100	123,5900
C_2013	Terméséért termesztett zöldségfélék és dinnyék (C_20131+C_20132+C_20133+C_20134+C_20135+C_20139)	19,3900	183,6600	203,0500
C_20131	Paradicsom	0,0400	5,2700	5,3100
C_20132	Uborkafélék	0,0000	0,0500	0,0500
C_20133	Csemegeuborka	0,0000	0,4100	0,4100
C_20134	Sárgadinnye	0,2000	2,5600	2,7600
C_20135	Görögdinnye	2,3000	4,5700	6,8700
C_20139	Egyéb termésükért termesztett zöldségfélék	16,8500	170,8000	187,6500
C_2014	Gumós- és gyökérzöldségek, hagymafélék (C_20141+C_20142+C_20143+C_20144+C_20149)	2,5600	53,0500	55,6100
C_20141	Sárgarépa	0,0200	9,0600	9,0800
C_20142	Fokhagyma	0,0400	3,7300	3,7700
C_20143	Hagymafélék	0,0800	18,9900	19,0700
C_20144	Salotta hagyma	0,0000	0,0100	0,0100
C_20149	Egyéb gumós-, és gyökérzöldségek	2,4200	21,2600	23,6800
C_2015	Hüvelyes zöldségfélék (C_20151+C_20152+C_20159)	0,0100	245,6100	245,6200
C_20151	Zöldborsó	0,0000	245,2600	245,2600
C_20152	Bab	0,0000	0,2200	0,2200
C_20159	Egyéb hüvelyes zöldségfélék	0,0100	0,1300	0,1400
C_2019	Egyéb zöldségfélék	4,9900	388,9900	393,9800
C_202	Szamócafélek	0,3000	1,3600	1,6600
C_203	Termesztett gomba	0,0000	0,5700	0,5700
C_30	Évelő növények (C_301+C_302+C_303+C_306+C_309)	2 926,7800	2 231,2700	5 158,0500
C_301	Gyümölcs (C_3011+C_3012+C_3013+C_3014+C_3015+C_3016+C_3017+C_3019)	735,8700	920,1600	1 656,0300
C_3011	Alma	340,2500	317,2000	657,4500
C_3012	Körte	37,7500	27,4900	65,2400
C_3013	Őszibarack	16,7700	39,4800	56,2500

A jelentés a Biokontroll Hungária Nonprofit Kft. tulajdona, sokszorosítani, illetve annak bármely részét felhasználni csak a Biokontroll Hungária Nonprofit Kft. engedélyével lehet!

C_3014	Kajszi	15,9100	74,7400	90,6500
C_3015	Nektarin	0,0000	1,9300	1,9300
C_3016	Cseresznye, meggy	121,2400	228,3400	349,5800
C_3017	Szilva	105,9300	120,0200	225,9500
C_3019	Egyéb gyümölcs	98,0200	110,9600	208,9800
C_302	Bogyós gyümölcsök (C_3021+C_3022)	369,1600	377,7900	746,9500
C_3021	Feketeribizli	63,2200	53,8800	117,1000
C_3022	Málna	305,9400	323,9100	629,8500
C_303	Csonthéjasok és gesztenye (C_3031+C_3032+C_3033+C_3034)	1 067,0100	415,2800	1 482,2900
C_3031	Dió	974,0600	306,4000	1 280,4600
C_3032	Mogyoró	21,3500	34,3400	55,6900
C_3033	Mandula	10,0400	74,0200	84,0600
C_3034	Szelidgesztenye	61,5600	0,5200	62,0800
C_306	Szőlő (C_3061+C_3062)	750,8300	495,1500	1 245,9800
C_3061	Borszőlő	750,0800	486,6500	1 236,7300
C_3062	Csemege szőlő	0,7500	8,5000	9,2500
C_309	Egyéb évelő növények	3,9100	22,8900	26,8000
C_40	Állandó gyepek (rét, legelő, extenzív gyepek)	10 956,6900	52 171,5900	63 128,2800
C_401	Rét, legelő	10 956,6900	52 171,5900	63 128,2800
C_50	Ugar	5 396,2600	4 774,8700	10 171,1300

DG AGRI kód	Megnevezés	Összesen (db)
L_1 (L_11+L_12+L_13)	Szarvasmarhafélék	31 033,00
L_11	Húshasznú szarvasmarhafélék	26 064,00
L_12	Tejhasznú szarvasmarhafélék	2 850,00
L_13	Egyéb szarvasmarhaféle	2 119,00
L_2	Sertés	4 322,00
L_3	Juh	9 440,00
L_4	Kecske	1 661,00
L_5 (L_51+L_52+L_53)	Baromfifélék	68 211,00
L_51	Húshasznú tyúkok	40 320,00
L_52	Tojászhazsnú tyúkok	26 176,00
L_53 (L_531+L_532+L_533+L_539)	Egyéb baromfifélék	1 715,00
L_531	Pulyka	138,00
L_532	Kacsa	189,00
L_533	Lúdfélék	161,00
L_539	Egyéb baromfiféle	1 227,00
L_6	Lófélék	177,00
L_7	Méhek (méhcsaládok száma)	18 376,00
L_8	Egyéb állatok	35,00
ÖSSZESEN		133 255,00